

Hospital Carlos Luis Valverde Vega

Información General

Ubicación Geográfica

Región: Central Norte

Provincia: Alajuela

Hospital Periférico 3

Dirección: 500norte Mercado Municipal de San Ramón

Extensión

de la sede: 10430 m²

Teléfonos: 445-712

445-7711

Fax: 456-9754

E-mail: hclvvsr@ccss.sa.cr

Red de servicios

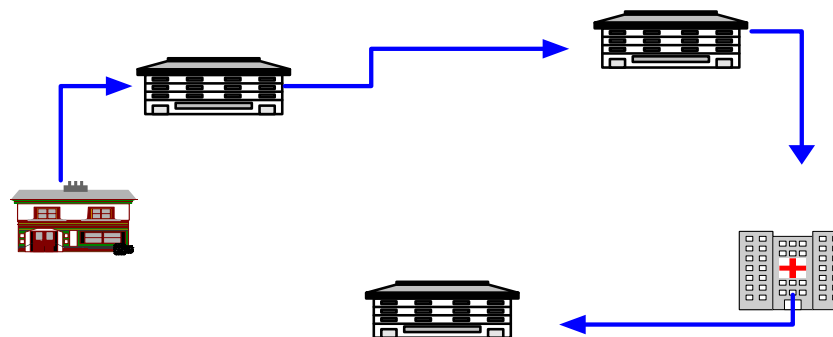

PRODUCCION HOSPITALARIA - 2004

SERVICIO	N° CAMAS	EGRESOS	ESTANCIAS	ESTANCIAS MEDIAS
Medicina	40	1.564	9.619	6.15
Cirugía	30	3.949	13.782	3.49
Ginecología	8	896	2.437	2,72
Obstetricia	14	2.273	4.432	1.95
Neonatología	8	751	2.298	3.06
TOTAL	100	9.632	33.808	3.51

GRÁFICO 1
HOSPITAL VALVERDE VEGA: COMPARACIÓN ANUAL DE LA
ESTANCIA MEDIA POR SERVICIO, 1995-2005

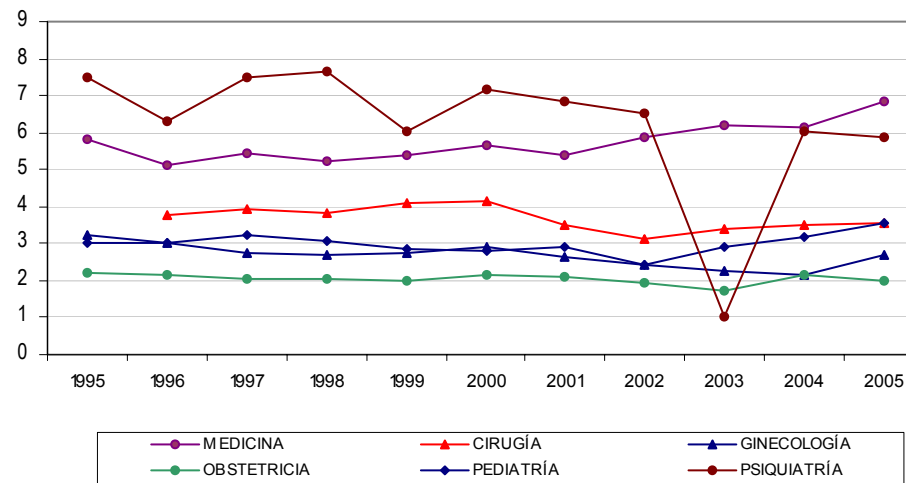

Dirección de Compra de Servicios de Salud

ESPECIALIDADES		PRINCIPALES CAUSAS DE MUERTE
Medicina	Gineco-Obstetricia	Infarto agudo del miocardio
Medicina general	Gineco-Obstetra	Enfermedad isquémica crónica del corazón
Medicina interna	Cirugía	Enfermedad aterosclerótica del corazón
Pediatría	Cirugía general	Accidente vascular encefálico agudo
Medicina general	Ortopedia	Secuelas de enfermedad cerebrovascular
Neonatología	Oftalmología	Bronconeumonía
Nefrología		Enfermedad pulmonar obstructiva crónica con infección aguda de las vías respiratorias inferiores
Psiquiatría		Arritmia por reentrada ventricular
Psiquiatría		Neumonía lobar
		Enfermedad pulmonar obstructiva crónica

PRIMERAS CAUSAS DE EGRESO POR SERVICIO

MEDICINA	OBSTETRICIA
Enfermedad pulmonar obstructiva crónica	Parto único espontáneo, presentación cefálica de vértice
Estado asmático	Desgarro perineal de primer grado durante el parto
Enfermedad aterosclerótica del corazón	Falso trabajo de parto a las 37 y más semanas completas de gestación
Enfermedad cardíaca hipertensiva con insuficiencia cardíaca(congestiva)	Falso trabajo de parto antes de las 37 semanas completas de gestación
Bronquitis crónica	Trabajo de parto obstruido debido a desproporción fetopelviana
CIRUGÍA	PEDIATRÍA
Cálculo de la vesícula biliar sin colestitis	Diarrea y gastroenteritis de presunto origen infeccioso
Hernia inguinal unilateral sin obstrucción ni gangrena	Estado asmático
Apendicitis aguda	Bronconeumonía
Hiperplasia de la próstata	Bronquiolitis aguda
Fractura del cuello del fémur	Incompatibilidad en el tipo de sangre (ABO) del feto y del recién nacido
GINECOLOGÍA	CIRUGÍA AMBULATORIA
Esterilización	Esterilización
Leiomioma del útero	Pterigión
Hemorragias uterinas o vaginales anormales	Hernia umbilical sin obstrucción ni gangrena
Quistes ováricos	Hidrocele
Hemorragia vaginal y uterina anormal	Síndrome del túnel carpiano

FUENTE: Caja Costarricense de Seguro Social

RECURSO FISICO

EQUIPO	CANTIDAD
Amalgadores dentales	3
Analizadores	17
Centrifuga	13
Colonoscopia	1
Colposcopio	2
Desfibrilador	5
Doppler fetal	5
Electrocardiógrafo	5
Electrocauterio	5
Equipo de rayos x dental	2
Equipo de ultrasonido	2
Equipo de diagnóstico	5
Equipo de izquemia	1
Equipo de mamografía	1
Equipo de rayos x	4
Esfigmomanómetro	88
Esofagogastroduodenoscopia	1
Esterilizador	2
Glucómetro	9
Incubadora	19
Laringoscopia	9
Microscopios	17
Monitor de signos vitales	1
Monitor fetal	4
Monitor signos vitales	4
Nebulizador	6
Negatoscopio	13
Oftalmoscopia	2
Otoscopio de fibra óptica	2
Oxímetro de pulso	11
Unidad dental	3
Unidad electro cirugía	4

FUENTE: Caja Costarricense de Seguro Social

RECURSO HUMANO

Tipo Personal/ Servicio	Total	Horas Contratadas	Tipo Personal/ Servicio	Total	Horas Contratadas
Urgencias	39	9360	Trabajo Social	6	1440
Prof. Médicos	9	2160	Profesionales	5	1200
Prof. Enfermería	3	720	Administrativo	1	240
Téc, Enfermería	16	3840			
Administrativo	2	480	Mantenimiento	3	720
Apoyo General	9	2160	Administrativo	1	240
			Apoyo General	2	480
Gineco-Obstetricia	28,1	6424			
Prof. (Medicina)	1	240	Transporte	8	1920
Enfermería	1,6	384	Administrativo	2	480
Obstetricia	6,5	1560	Apoyo General	6	1440
Téc. Enfermería	9	2160			
Estudiante (Medicina)	4	640	Lavandería	10	2400
Administrativo	2	480	Administrativo	1	240
Apoyo General	4	960	Apoyo General	9	2160
Farmacia	27	6480	Nutrición	7	4080
Otros Prof. (Farmacéuticos)	4	960	Otros Prof. (nutricionista)	2	480
Téc. Calificados	20	4800	Administrativo	1	240
Administrativo	3	720	Apoyo General	4	3360
Laboratorio Clínico	26	6240	Radiodiagnóstico	8	1800
Otros Prof. (microbiólogos)	6	1440	Otros Prof. (radiólogos)	1	240
Téc. Calificados	15	3600	Téc. Calificados	4	840
Administrativo	3	720	Administrativo	2	480
Apoyo General	2	480	Apoyo General	1	240
Registros Médicos	31	7440	Banco de Sangre	2	480
Profesionales	1	240	(microbiólogos)	1	240
Téc. Calificados	7	1680	Téc. Calificados	1	240
Administrativo	21	5040			
Apoyo General	2	480			

FUENTE: Caja Costarricense

D
i
r
e
c
c
i
ó
n

d
e

C
o
m
p
r
a

d
e

S
e
r
v
i
c
i
o
s

d
e

S
a
l
u
d