Hospital Dr. Max Peralta

Ubicación geográfica

Región: Central Sur
Provincia: Cartago
Hospital: Regional
Dirección: 200 sur de la esquina suroeste del Parque Central
Extensión de la sede: 23.900 m^2
Teléfonos: 550-1999
550-1987
Fax: 591-1161
591-2141
E-mail: hmp@ccss.sa.cr

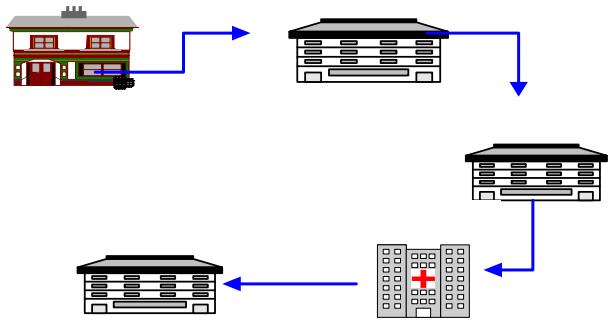

PRODUCCION HOSPITALARIA - 2004

SERVICIO	N° CAMAS	EGRESOS	ESTANCIAS	ESTANCIAS MEDIAS
Medicina	82	2.942	27.095	9.21
Cirugía	55	6.346	34.395	5.42
Ginecología	20	1.990	4.756	2.39
Obstetricia	45	5.863	12.195	2,08
Neonatología	48	3.566	36.801	10.32
TOTAL	**253**	**21.014**	**115.242**	**4.34**

GRÁFICO 1
HOSPITAL DR. MAX PERALTA: COMPARACIÓN ANUAL DE LA ESTANCIA MEDIA POR SERVICIO, 1995-2005

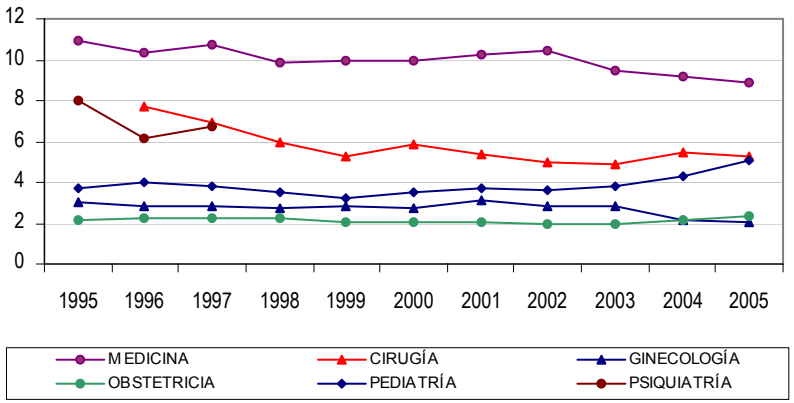

ESPECIALIDADES

Medicina	Gineco-Obstetricia	Pediatría
Medicina general	Gineco-Obstetra	Cirugía gral
Medicina interna	Planificación familiar	Nefrología
Nefrología	Prenatal	Medicina gral
Neumología	**Cirugía**	Cardiología
Medicina del dolor	Cirugía general	Oncología
Cardiología	Ortopedia	Urología
Dermatología	Otorrinolaringología	Oftalmología
Endocrinología	Rehabilitación	**Psiquiatría**
Gastroenterología	Vascular periférica	Psiquiatría
Geriatría	Neurocirugía	
Hepatología		

PRINCIPALES CAUSAS DE MUERTE

Complicaciones renales
Cirrosis del hígado
Tumor maligno del estómago
Enfermedad isquémica crónica del corazón
Enfermedad pulmonar obstructiva crónica con infección aguda de las vías respiratorias inferiores
Peso extremadamente bajo al nacer
Infarto transmural agudo del miocardo de la pared inferior
Enfermedades cerebrovasculares
Cirrosis hepática alcohólica
Infarto transmural agudo del miocardio de la pared anterior

PRIMERAS CAUSAS DE EGRESO POR SERVICIO

MEDICINA	OBSTETRICIA
Enfermedad pulmonar obstructiva crónica con infección aguda de las vías respiratorias inferiores	Parto único espontáneo, presentación cefálica de vértice
Enfermedad aterosclerótica del corazón	Desgarro perineal de primer y segundo grado durante el parto
Enfermedad isquémica crónica del corazón	Ruptura prematura de las membranas e inicio del trabajo del parto dentro de las 24 horas
Bronconeumonia	Falso trabajo de parto antes de las 37 semanas completas de gestación
Enfermedad cardíaca hipertensiva con insuficiencia cardíaca(congestiva)	Pesquisa prenatal
CIRUGÍA	**PEDIATRÍA**
Apendicitis aguda	Diarrea y gastroenteritis de presunto origen infeccioso
Cálculo de la vesícula biliar sin colestitis	Apendicitis aguda
Hiperplasia de la próstata	Estado asmático
Tumor maligno del estómago	Náusea y vómito
Fracturas de la pierna	Bronconeumonia
GINECOLOGÍA	**CIRUGIA AMBULATORIA**
Esterilización	Catarata
Menstruación excesiva y frecuente con ciclo irregular	Cálculo de la vesícula biliar sin colestitis
Leiomioma del útero	Hernia inguinal unilateral sin obstrucción ni gangrena
Amenaza de aborto	Pterigión
Aborto retenido	Esterilización

FUENTE: Caja Costarricense de Seguro Social Departamento de Información Estadística de los Servicios de Salud

RECURSO FISICO

EQUIPO	CANTIDAD
Aglutinoscopio	1
Amalgador	5
Analizadores	1
Rayos x	9
Rayos x dentales	2
Audiómetro	2
Autoclaves	9
Bilirrubinometro	1
Centrifuga	19
Colonoscolio	1
Colposcopio	2
Desfibrilador	12
Doppler fetal	7
Doppler vascular	1
Electrocardiógrafo	11
Electrocauterio	10
Electroencefalograma	1
Electro miógrafo	1
Equipo de mamografía	1
Equipo craneatomía y trepano	1
Equipo criocirugía dermatológica	2
Equipo diagnostico	3
Equipo fluoroscopia	2
Equipo laringoscopio	2
Equipo ultrasónico	1
Equipos de ultrasonido	2
Esfigmomanómetros	163
Esterilizador	10
Glucómetro	10
Incubadora	35
Laparoscopio	3
Laringoscopio	21
Microscopio	22
Monitor fetal	11
Monitor signos vitales	14
Nasofaringoscopio	1
Nebulizador	1
Negastocopio	47
Oftalmoscopio	2
Osciloscopio	1
Otoscopio	2
Oximetro	19
Unidad de electro cirugía	12
Unidad de oftalmología	1
Unidad dental	5
Unidad succión	4

FUENTE: Caja Costarricense de Seguro Social. 2004

RECURSO HUMANO

Tipo Personal/ Servicio	N°	Horas Contratadas	Tipo Personal/ Servicio	N°	Horas Contratadas
Urgencias	**62**	**9696**	**Laboratorio Clínica**	**45**	**14644**
Prof. Médicos	31	3580	Otro Prof. (Microbiólogo)	13	4428
Prof. Enfermería	4	800	Tec. Calificado	26	8660
Auxil. Enfermería	21	4200	Administrativo	2	656
Administrativo	6	1116	Apoyo general	4	900
Med. Despacho	**48**	**11114**	**Tomografía Axial Computarizada**	**3**	**11,5**
Otro Prof. Farmacéutico	9	2450	Prof. Médico	1	11,5
Tec. Calificado	38	8443	Prof. Enfermería	1	1/
Administrativo	1	221	Otros Profesionales (Radiólogos)	1	1/
Radiodiagnóstico	**19**	**4491**	**Banco de Sangre**	**5**	**903**
Otro Prof. Radiólogo	3	1008	Otros Profesionales (microbiólogos)	1	336
Tec. Calificado	7	1524	Tec. Calificado	2	336
Administrativo	5	1175	Auxiliares Medicas	1	189
Apoyo general	4	784	Apoyo general	1	42
Anato Topográfica	**15**	**2640**	**Nutrición**	**45**	**10864**
Prof. Médico	4	704	Otro Prof. Nutricionista	2	480
Tec. Calificado	7	1232	Tec. Calificado	4	1024
Administrativo	2	352	Administrativo	1	240
Apoyo general	2	352	Apoyo general	38	9120
Trabajo Social	**7**	**1232**	**Transporte**	**6**	**1056**
Otro Profesional	4	704	Administrativo	1	176
Tec. Calificado	2	352	Apoyo general	5	880
Administrativo	1	176			
Total de médicos	103	6017	**Lavandería**	**25**	**8200**
			Administrativo	25	8200

FUENTE: Caja Costarricense de Seguro Social