

## Hospital Tony Facio

### Ubicación geográfica

**Región:** Huetar Atlántica  
**Provincia:** Limón  
**Hospital:** Regional  
**Dirección:** Antigua Zona Americana, Ciudad Limón  
**Extensión de la sede:** 22.000 m<sup>2</sup>  
**Teléfonos:** 758-0970  
 758-2002  
**Fax:** 758-4324  
**E-mail:** [h2601@ccss.sa.cr](mailto:h2601@ccss.sa.cr)

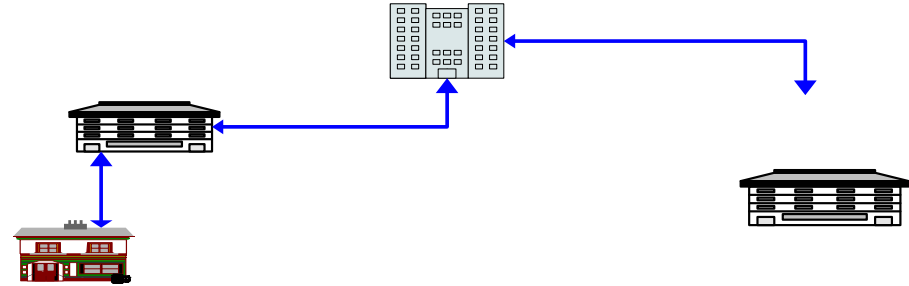

### PRODUCCION HOSPITALARIA - 2005

| SERVICIO                   | N° CAMAS   | EGRESOS      | ESTANCIAS     | ESTANCIAS MEDIAS |
|----------------------------|------------|--------------|---------------|------------------|
| Medicina                   | 50         | 1.987        | 16.234        | 8,2              |
| Cirugía                    | 50         | 3.151        | 12.572        | 4,0              |
| Ginecología                | 11         | 1.676        | 4.592         | 2,7              |
| Obstetricia                | 32         | 4.546        | 10.001        | 2,2              |
| Neonatología/<br>Pediatria | 39         | 2.887        | 11.375        | 3,9              |
| Psiquiatria                | 14         | 312          | 3.909         | 12,5             |
| <b>TOTAL</b>               | <b>196</b> | <b>14559</b> | <b>41.423</b> | <b>34</b>        |

GRÁFICO 1  
HOSPITAL TONY FACIO: COMPARACIÓN ANUAL DE LA ESTANCIA MEDIA POR SERVICIO, 1995-2005

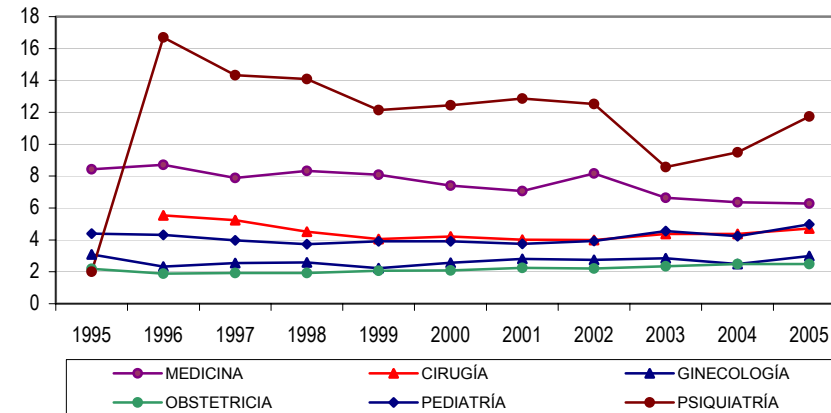

*Dirección de Compra de Servicios de Salud*

| ESPECIALIDADES   |   | PRINCIPALES CAUSAS DE MUERTE   |
|--|---|--|
| <b>Medicina</b><br>Medicina general<br>Medicina interna<br>Medicina deportiva<br>Dermatología<br>Cardiología<br>Neurología<br><b>Pediatría</b><br>Cirugía general<br>Medicina general<br>Neonatología<br>Ortopedia | <b>Gineco-Obstetricia</b><br>Gineco-Obstetra<br><b>Cirugía</b><br>Cirugía general<br>Oftalmología<br>Ortopedia<br>Urología<br>Vasculat periférica<br>Otorrinolaringología<br>Cirugía bucodentomaxilar | Enfermedad pulmonar obstructiva crónica con infección aguda de las vías respiratorias inferiores<br>Síndrome de dificultad respiratoria del recién nacido<br>Complicaciones renales<br>Bronconeumonía<br>Enfermedad pulmonar obstructiva crónica<br>Tumor maligno del estómago<br>Infarto agudo del miocardio<br>Hemorragia intraencefálica<br>Hierbicidas y fungicidas<br>Tumor maligno de los bronquios o del pulmón |

| MEDICINA  | OBSTETRICIA  |
|---|--|
| Enfermedad pulmonar obstructiva crónica con infección aguda de las vías respiratorias inferiores<br>Celulitis<br>Fiebre del dengue (dengue clásico)<br>Bronconeumonía<br>Cefalea  | Parto único espontáneo, presentación cefálica de vértice<br>Desgarro perineal de primer grado durante el parto<br>Falso trabajo de parto antes de las 37 semanas completas de gestación<br>Atención y examen inmediatamente después del parto<br>Parto prematuro |
| CIRUGÍA   | PEDIATRÍA  |
| Venas varicosas de los miembros inferiores sin úlcera<br>Hernia inguinal unilateral sin obstrucción ni gangrena<br>Catarata senil<br>Cálculo de la vesícula biliar sin colestitis<br>Cálculo de la vesícula biliar con colecistitis | Producto único, nacido fuera de hospital<br>Bronquiolitis aguda<br>Estado asmático<br>Dificultad neonatal en la lactancia materna<br>Bronconeumonía  |
| GINECOLOGÍA   | CIRUGÍA AMBULATORIA  |
| Esterilización<br>Leiomioma del útero<br>Hiperplasia de glándula del endometrio<br>Hemorragia vaginal y uterina anormal<br>Aborto retenido  | Pterigión<br>Chalacio (chalazión)<br>Hernia inguinal unilateral sin obstrucción ni gangrena<br>Tumor de comportamiento incierto o desconocido de la piel<br>Hipertrofia de las amígdalas con hipertrofia de las adenoides  |
| PSIQUIATRÍA   |  |
| Esquizofrenia paranoide<br>Episodio depresivo<br>Estado de abstinencia<br>Trastorno esquizoafectivo<br>Trastorno mental no especificado a lesión y disfunción cerebral y a enfermedad física  |  |

*Dirección de Compra de Servicios de Salud*

**RECURSO FISICO**

| <b>Equipo</b>                       | <b>Cantidad</b> |
|-------------------------------------|-----------------|
| Monitor defibrilador                | 2               |
| Monitor fetal                       | 8               |
| Monitor neonatal invasivo           | 1               |
| Monitor saturación oxígeno          | 2               |
| Monitor presión                     | 5               |
| Monitor signos vitales              | 12              |
| Oftalmoscopio                       | 12              |
| Otoscopio                           | 1               |
| Oxímetro de pulso                   | 21              |
| Resucitador                         | 12              |
| Unidad oftalmológica                | 2               |
| Unidad electrocirugía               | 6               |
| Unidad ultrasónica y electroterapia | 2               |
| Unidad de criocirugía               | 1               |
| Unidad de otorrinolaringología      | 1               |
| Unidad dental                       | 7               |
| Unidad succión                      | 1               |

FUENTE: Hospital Tony Facio

**RECURSO HUMANO**

| <b>Tipo Personal/<br/>Servicio</b> | <b>Total</b> | <b>Horas<br/>Contratadas</b> | <b>Tipo Personal/<br/>Servicio</b>      | <b>Total</b> | <b>Horas<br/>Contratadas</b> |
|------------------------------------|--------------|------------------------------|---|--------------|------------------------------|
| <b>Med Despachador</b>             | <b>22</b>    | <b>4268</b>                  | <b>Odont especializada</b>              | <b>3</b>     | <b>463</b>                   |
| Otro Profesional<br>(Farmacéutico) | 4            | 776                          | Otro Profesional<br>(Odontólogo)        | 1            | 185                          |
| Técnico calificado                 | 10           | 1940                         | Técnico calificado                      | 2            | 278                          |
| Administrativo                     | 2            | 388                          | <b>Odontología consulta<br/>externa</b> | <b>3</b>     | <b>352</b>                   |
| Apoyo general                      | 6            | 1164                         | Técnico calificado                      | 1            | 176                          |
| <b>Radiodiagnóstico</b>            | <b>14</b>    | <b>2341</b>                  | <b>Banco de Sangre</b>                  | <b>4</b>     | <b>647,5</b>                 |
| Otro Profesional<br>(Radiólogo)    | 2            | 352                          | Otro Profesional<br>(Microbiólogo)      | 1            | 185                          |
| Técnico calificado                 | 5            | 805                          | Técnico calificado                      | 2            | 370                          |
| Administrativo                     | 2            | 352                          | Administrativo                          | 1            | 92.5                         |
| Apoyo general                      | 5            | 832                          | <b>Laboratorio Clínico</b>              | <b>32</b>    | <b>5827,5</b>                |
| <b>Anatomía<br/>Patológica</b>     | <b>8</b>     | <b>1984</b>                  | Otro Profesional<br>(Microbiólogo)      | 10           | 1850                         |
| Profesional Médico                 | 2            | 496                          | Técnico calificado                      | 17           | 3145                         |
| Técnico calificado                 | 4            | 992                          | Administrativo                          | 3            | 462,5                        |
| Administrativo                     | 2            | 496                          | Apoyo general                           | 2            | 370                          |
| <b>Transporte</b>                  | <b>9</b>     | <b>2166</b>                  | <b>Urgencias</b>                        | <b>50</b>    | <b>12040</b>                 |
| Administrativo                     | 1            | 246                          | Profesional médico                      | 12           | 2096                         |
| Apoyo general                      | 8            | 1920                         | Profesional enfermería                  | 5            | 1320                         |
| <b>Lavandería</b>                  | <b>16</b>    | <b>3200</b>                  | Técnico calificado                      | 22           | 5808                         |
| Administrativo                     | 1            | 200                          | Administrativo                          | 1            | 176                          |
| Apoyo general                      | 15           | 3000                         | Apoyo general                           | 10           | 2640                         |
| <b>Gineco-obstetricia</b>          | <b>14</b>    | <b>4080</b>                  | <b>Trabajo Social</b>                   | <b>4</b>     | <b>561</b>                   |
| Prof. Obstetricia                  | 6            | 2160                         | Profesional                             | 2            | 263                          |
| Técnico enfermería                 | 8            |                              | Técnico calificado                      | 1            | 104                          |
| Otro Profesional<br>(Ingenieros)   | 1            | 194                          |   |              |                              |
| Técnico calificado                 | 22           | 4268                         |   |              |                              |
| Administrativo                     | 4            | 776                          |   |              |                              |
| <b>Total médicos</b>               | <b>10</b>    | <b>3000</b>                  |   |              |                              |